Einsatzbericht THL

Einsatznummer:	T 1.1 220611 2693	**Einsatzdatum:**	11.07.2022 05:31 Uhr
Einheit:	FF Fraunberg	**Status:**	FF
Gemeinde:	Fraunberg	**Örtlich zuständig:**	ja

Einsatzort

Landkreis:	Erding	**Plz/Ort:**	85447 Fraunberg
Ortsteil:	Fraunberg	**Objekt:**	Zwei Fahrzeuge

Allgemeine Einsatzdaten

Einsatzstichwort:	THL 3	**Schlagwort:**	VU eCall ohne Spracherwiederung
Abschlußwort:	Baum auf der Straße		

zus. beteiligte Einheiten

1.1.1 ED FL Fraunberg 41/1
1.1.1 ED FL Fraunberg 55/1
1.1.1 ED FL Erding Land 4
1.1.1 ED FL Wartenberg 40/1
1.1.1 ED FL Langenpreising 40/1
1.1.1 ED KBM Bereich Erding Alle
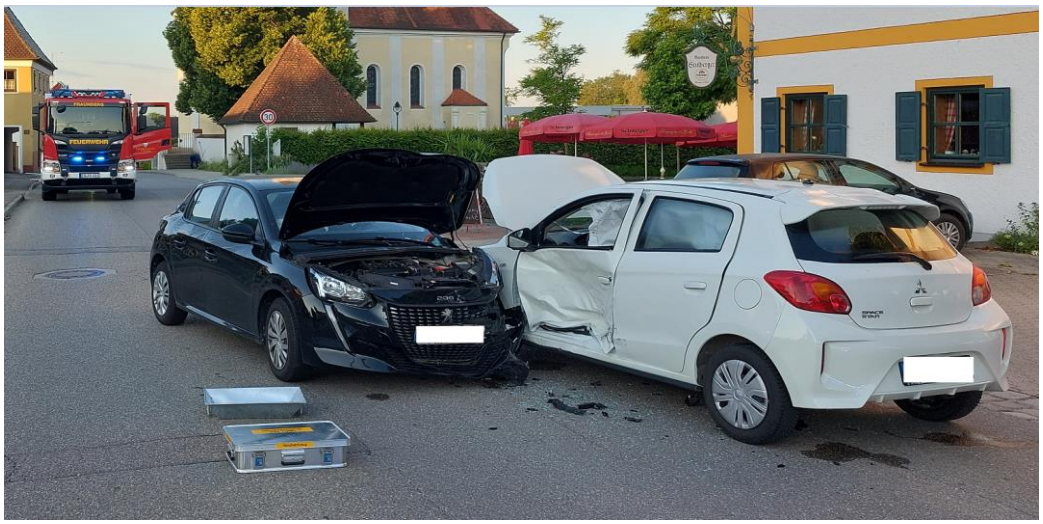
Einsatzbilder